



Ecole Leader

NOS FORMATIONS SONT RECONNUES DE TOUS !



Ecole Leader

NUMÉRO 1 DU E-LEARNING AU BÉNIN



NOS ATOUTS

- GestStudent HECM**
Disponible sur Google Play
- Large couverture nationale ...**
 - ▶ Natitingou et Kandi désormais ouvertes
 - ▶ Aplahoué pour bientôt
- Mobilité internationale de nos apprenants**
- Préservation de l'environnement et de la santé humaine**
(espaces verts, propreté, hygiène, infirmerie)

- Certifications en compétences digitales**
- Relations Ecole-Entreprises**
- Diplômes d'Etat**
- Infrastructures de haut standing et équipements de pointe**
- Activités culturelles et sportives**
- Respect de la parole donnée**

SIÈGE SOCIAL :

Vons ORCA Deco Jéricho Cotonou
République du Bénin

01 BP 3842 Cotonou

(229) 95 42 41 71 / 21 32 48 89
(229) 21 32 57 28

ecoleleader@yahoo.fr

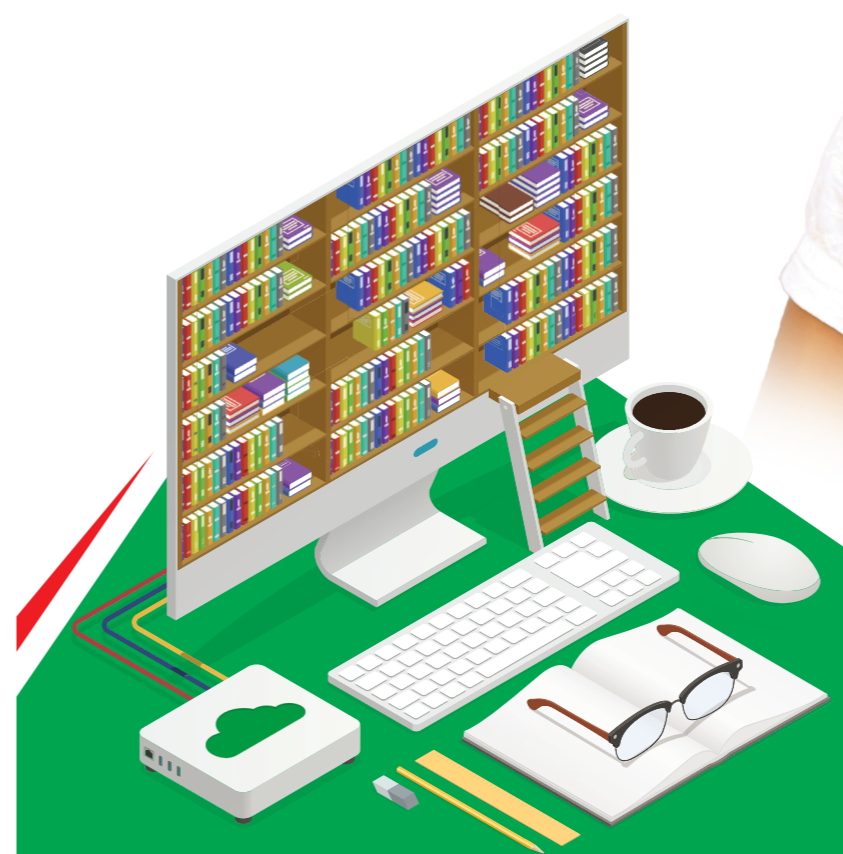

VOS LICENCES ET MASTERS EN TOUTE SÉRÉNITÉ !

OPPORTUNITÉ UNIQUE À SAISIR

DIPLÔMES D'ETAT

NOUS FORMONS LES LEADERS DE DEMAIN.

ecoleleader@yahoo.fr

www.hecm-afrique.net

INSCRIVEZ-VOUS AVANT LA MI-OCTOBRE POUR PROFITER DE NOTRE TARIF PROMOTIONNEL

+229 95424171 / 21324889

- | | | |
|---|--|---|
| AKPAKPA
(229) 63 63 05 60 / 63 63 05 59 | PARAKOU
(229) 95 96 44 97 / 63 63 05 58 | BOHICON
(229) 63 63 05 64 / 63 63 05 62
(229) 96 16 89 89 |
| CALAVI
(229) 63 63 05 49 / 95 15 77 07
(229) 21 36 18 53 | NATITINGOU
(229) 63 63 05 36 / 55 50 66 68 | ATROKPOCODJI
(229) 63 63 05 68 / 63 63 05 67
(229) 96 16 79 79 |
| PORTO NOVO
(229) 63 63 05 51 / 95 15 02 45 | KANDI
(229) 63 63 05 53 / 63 63 05 55 | |



PRÉSENTATION DE L'ÉCOLE

La Haute Ecole de Commerce et de Management (HECM) est un établissement d'enseignement supérieur créé en 1999 qui prépare aux diplômes professionnels BAC+3 et BAC+5 dans différents domaines des sciences de gestion et des technologies nouvelles.

HECM à travers sa recherche permanente de l'excellence et sa culture des relations école-entreprises s'est très vite imposée dans le secteur de l'enseignement supérieur comme un établissement de référence qui a gagné la

HECM, la première université numérique du Bénin

confiance des employeurs tant au Bénin que dans la plupart des pays d'Afrique Subsaharienne. Ainsi, des étudiants ressortissants de près d'une vingtaine de pays viennent s'y former chaque année.

Bon nombre de ses apprenants ont pu tirer leur épingle du jeu en Europe, en Amérique et ailleurs où ils se sont insérés sur des marchés très concurrentiels de l'emploi.

Le personnel enseignant exerçant à HECM est composé de professionnels issus des institutions publiques et privées du Bénin et d'enseignants de carrière intervenant pour la plupart dans les universités nationales du Bénin. Parmi ceux-ci on retrouve des enseignants de rang magistral, des docteurs, des experts comptables et de jeunes doctorants ou experts comptables stagiaires.

FORMATIONS LICENCES PROFESSIONNELLES (BAC + 3)

FILIÈRES TERTIAIRES

Finance Comptabilité et Audit
Banque Finance et Assurance
Marketing Communication et Commerce
Gestion des Ressources Humaines
Transport et Logistique
Entreprenariat et Gestion des Projets
Tourisme et Hôtellerie
Journalisme
Assistant de Direction

FILIÈRES INDUSTRIELLES

Génie Informatique
Réseaux Informatiques et Télécommunications
Contrôle Qualité
Génie Agroalimentaire
Analyses biomédicales



HECM s'est lancée dans un programme de recrutement de jeunes docteurs pour renforcer son personnel enseignant permanent.

Notre objectif est d'augmenter l'employabilité de nos apprenants ainsi que leurs chances d'insertion professionnelle dans le tissu économique, de faciliter la poursuite des études dans les cycles supérieurs tant dans des universités nationales qu'étrangères et de renforcer l'assurance qualité dans les formations que nous donnons.

Les formations à HECM visent à doter l'apprenant d'un bon profil sur les plans professionnel, numérique et entrepreneurial.

Dans sa quête permanente de l'excellence, HECM est devenue depuis février 2020 un centre de test accrédité International Certification in Digital Literacy (ICDL) qui offre des modules de formation en compétences digitales à tous ses apprenants.

Depuis le 25 avril 2020, la plateforme de cours en ligne www.hecm-elearning.net est opérationnelle, faisant de HECM le numéro 1 du E-learning au Bénin. Ainsi désormais, où que vous soyez, vous pouvez avec HECM bâtir votre plan de formation avec assurance en fonction de votre disponibilité.

Cette plateforme permet à HECM d'assurer la continuité des activités pédagogiques même en période de pandémie.

Enfin, grâce au progiciel de gestion proiciel.geststudent.net, vous pouvez suivre votre parcours depuis votre inscription jusqu'à la délivrance de votre diplôme en passant par la consultation en ligne des résultats semestriels, les tests et évaluations et bien d'autres activités.

HECM est la première université numérique du Bénin.

Ses infrastructures de haut standing et ses équipements de pointe la surclasse dans l'univers des écoles d'enseignement supérieur.

Tous ces atouts font de HECM l'une des meilleures universités privées d'Afrique.

Pour votre **préinscription**, connectez-vous avec l'application **GestStudent HECM** (à télécharger sur [playstore](https://play.google.com/store/apps/details?id=com.geststudent.net)) ou avec l'adresse hecm.inscription.geststudent.net.

GestStudent HECM



SCOLARITÉ

LICENCES 1^{ÈRE} ET 2^{ÈME} ANNÉES

FILIÈRES TERTIAIRES

COURS DU JOUR	A l'inscription 02 décembre	02 février
415 000 F	175 000 F	160 000 F
COURS DU SOIR	A l'inscription 02 décembre	02 février
365 000 F	164 000 F	140 000 F

FILIÈRES INDUSTRIELLES

COURS DU JOUR	A l'inscription 02 décembre	02 février
440 000 F	200 000 F	160 000 F
COURS DU SOIR	A l'inscription 02 décembre	02 février
395 000 F	170 000 F	140 000 F

LICENCES 3^{ÈME} ANNÉES

ANCIENS ÉTUDIANTS

TERTIAIRES	A l'inscription 02 décembre	02 février
640 000 F	320 000 F	200 000 F
INDUSTRIELLES	A l'inscription 02 décembre	02 février
670 000 F	320 000 F	230 000 F

NOUVEAUX ÉTUDIANTS

TERTIAIRES	A l'inscription 02 décembre	02 février
740 000 F	320 000 F	250 000 F
INDUSTRIELLES	A l'inscription 02 décembre	02 février
770 000 F	320 000 F	250 000 F

FORMATIONS MASTERS (BAC + 5)

Finance Comptabilité et Audit
Marketing, Communication et Commerce
Entreprenariat et Gestion des Projets

Gestion des Ressources Humaines
Banque Finance et Assurance
Fiscalité
Génie Informatique

SCOLARITÉ MASTERS 1 ET 2

ANCIENS ÉTUDIANTS

1 ^{ÈRE} ANNÉE	A l'inscription 02 décembre	02 février
914 000 F	414 000 F	300 000 F
2 ^{ÈME} ANNÉE	A l'inscription 02 décembre	02 février
1 064 000 F	484 000 F	300 000 F

NOUVEAUX ÉTUDIANTS

1 ^{ÈRE} ANNÉE	A l'inscription 02 décembre	02 février
964 000 F	404 000 F	300 000 F
2 ^{ÈME} ANNÉE	A l'inscription 02 décembre	02 février
1 164 000 F	484 000 F	400 000 F

DOSSIER D'INSCRIPTION

- 2 Photos d'identité
- 1 Extrait d'acte de naissance légalisé
- + Copies légalisées des relevés de notes des semestres déjà validés après le baccalauréat (si le candidat veut s'inscrire dans un semestre supérieur)
- 4 Enveloppes timbrées à l'adresse des parents de l'apprenant
- + Justificatif de paiement du droit d'inscription de 35.000 F



International Certification in Digital Literacy

Vos frais de scolarité incluent les formations et examens de certification en modules ICDL

